



**RÉPUBLIQUE
FRANÇAISE**

*Liberté
Égalité
Fraternité*



CORRIGÉ DU QUESTIONNAIRE ÉVALUER SES CONNAISSANCES SUR LES FORMATIONS UNIVERSITAIRES

VRAI OU FAUX ?

6/ FAUX - 7/ VRAI - 8/ VRAI - 10/ FAUX - 11/ VRAI

UNIVERSITÉ

ÉCOLES SPÉCIALISÉES

LYCÉE

GRANDES ÉCOLES

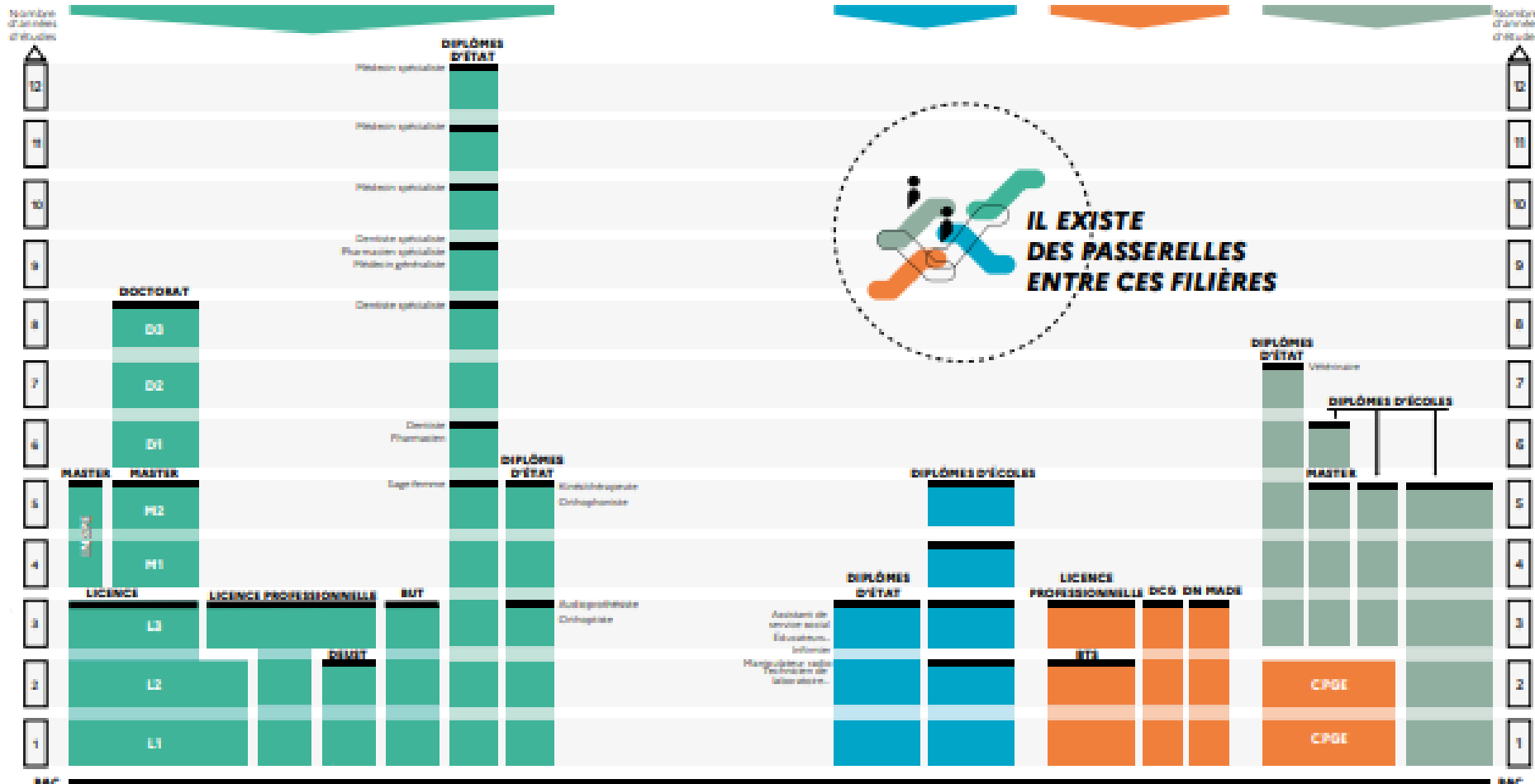

3/ FAUX

Domaine > Mention > Parcours

Les licences ont été classées par le ministère en 4 domaines dans lesquels sont classées 45 mentions pour lesquelles chaque université propose des parcours (spécialités).

Chaque licence ou parcours est différent d'une université à une autre (titre, contenu, objectifs, modalités d'enseignement...)

arts, lettres, langues

- Licence d'arts du spectacle
- Licence de musicologie
- Licence de sciences du langage
- ...

droit, économie, gestion

- Licence de droit
- Licence d'économie
- Licence de gestion
- Licence de science politique
- ...

sciences humaines et sociales

- Licence en histoire de l'art et archéologie
- Licence en information-communication
- Licence de sociologie
- ...

sciences, technologies, santé

- Licence de mécanique
- Licence d'informatique
- **Licence de sciences pour l'ingénieur**
 - **Parcours Sciences pour l'Ingénieur**
 - **Parcours Mécanique et Matériaux**

9/ FAUX

Pas de triple licence mais une double licence.

⚠ Une double licence double :

- les cours,
- le travail,
- les examens

mais aussi le diplôme !

Une double licence « sciences et droit » délivre :

- une licence de sciences,
- une licence de droit.

	LUNDI	MARDI	MERCREDI	JEUDI	VENDREDI
08 : 00					
09 : 00					
10 : 00		CM Droit des affaires	CM Droit civil	CM Ecologie	CM Bio animale
11 : 00	CM Droit pénal				
12 : 00		CM Droit administratif		CM Administratif	TP/TD Eco évolution
13 : 00	CM Évolution				
14 : 00					
15 : 00		CM Biochimie	CM Maths	TP Bio animale	
16 : 00	CM Droit des affaires				
17 : 00		TD Administratif	TD Maths		
18 : 00					
19 : 00	CM Génétique	CM Droit civil			
20 : 00		TD Droit civil	TD Génétique		
21 : 00					
22 : 00	TD Anglais				

5/ VRAI

Possible en fonction des universités dans les DEUST, BUT, licences professionnelles, licences générales (c'est rare).

Apprentissage = être salarié(e)
ET étudiant(e) > contrat

- Contrat d'apprentissage
- Contrat de professionnalisation

⚡ Acquérir les mêmes connaissances et compétences en moins de temps.

Possibilité de reprendre en formation initiale.



salaire
métier
contrat
travail diplôme carrières
professionnel
apprentissage
évaluation motivation
compétences
formation

4/ VRAI et FAUX

60 points par année : avoir 10/20 dans chaque UE - unité d'enseignement.

Dans certaines formations, **possibilité de passer l'année avec des UE non validées** (à valider l'année suivante).

Crédits acquis : possibilité d'interrompre la formation et la reprendre après ou de se réorienter.

ECTS pour toutes les formations de l'enseignement supérieur !

CRÉDITS	DIPLÔMES	FORMATIONS				
480	Doctorat	Doctorat	Ingénieur		Santé (médecine, odontologie, pharmacie, maïeutique)	
420						
360						
300	Master	Master 2				Licence pro
240		Master 1				
180	Licence	Licence 3 – BUT 3				
120		Licence 2 – BUT 2				
60		Licence 1 – BUT 1			PASS	L.AS

1/ VRAI

Césure = pause dans ses études pour développer d'autres compétences et connaissances à travers diverses expériences (service civique, mission de volontariat international, salariat, création d'entreprise, formation, séjour linguistique...)

- **Motif** : profitable au cursus de formation ou à l'insertion professionnelle.
- **Demande** : constitution d'un dossier, examiné par une commission d'établissement (qualité et cohérence du projet) > convention.
- **Durée** : 6 mois à 1 an.
- **Statut** : étudiant.
- **Retour en formation** : place réservée.



2/ FAUX

En fonction des universités (partenariat avec Erasmus+) : possibilité de partir faire ses études à l'étranger (Europe).

⚠ Dossier à présenter avec un bon niveau de langue : suivi des cours dans la langue du pays (accompagnement avec cours de langue).

Bourse Erasmus+ : elle est délivrée pour couvrir les frais de voyage et de séjour dans le pays européen d'accueil (montant qui varie selon la destination et la durée du séjour).

